

FACHADA PRINCIPAL
ESCALA 1/200

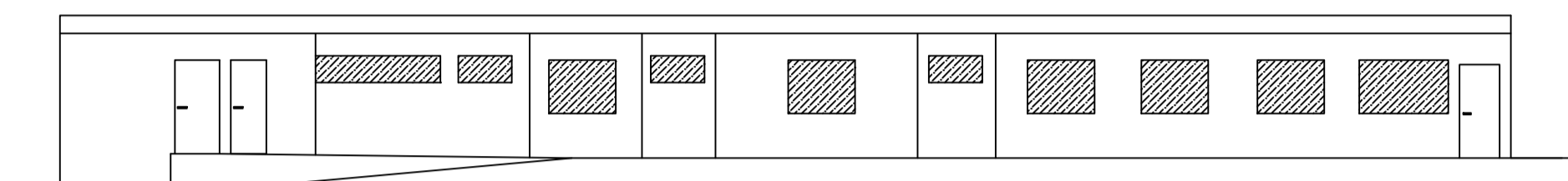

FACHADA ADMINISTRAÇÃO
ESCALA 1/200

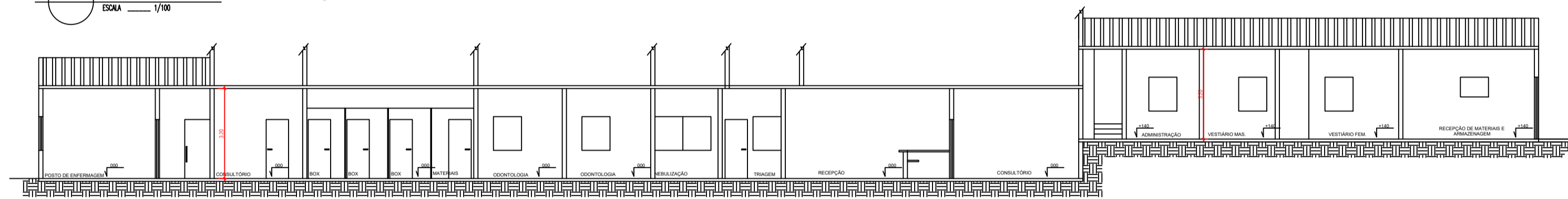

CORTE AA
ESCALA 1/200

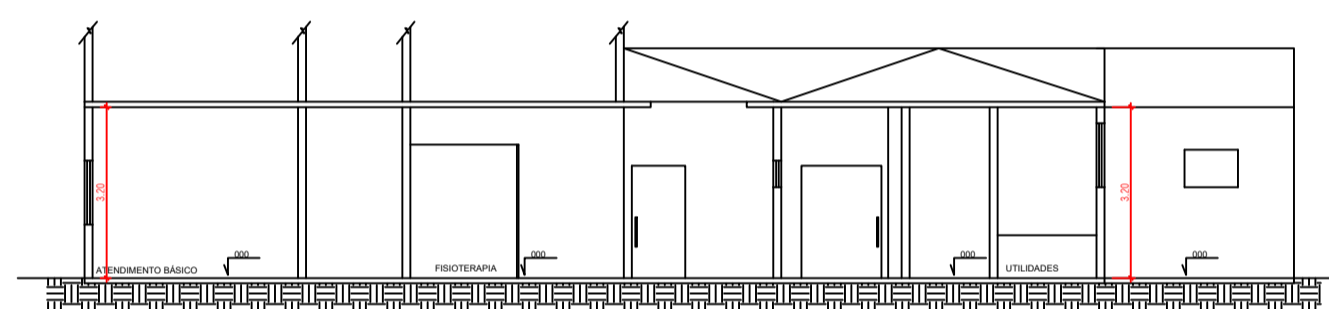

CORTE BB
ESCALA 1/200

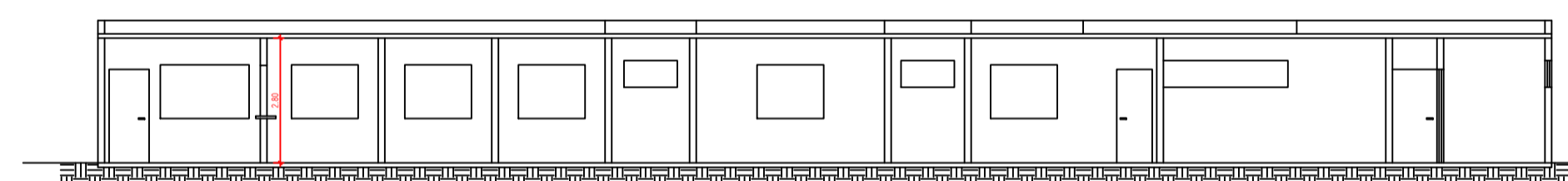

CORTE CC
ESCALA 1/200

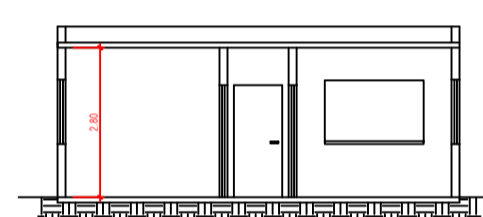

CORTE DD
ESCALA 1/200

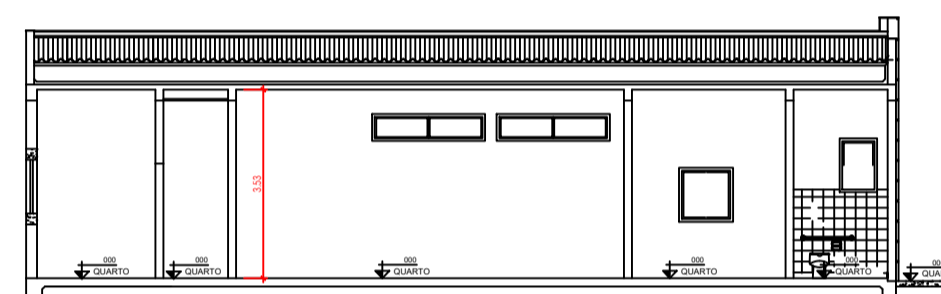

CORTE EE
ESCALA 1/200

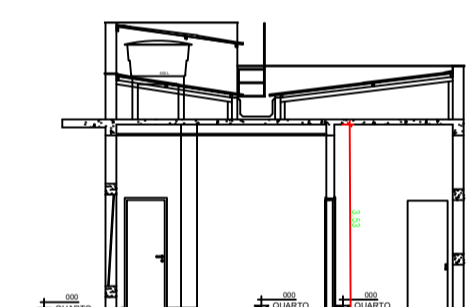

CORTE FF
ESCALA 1/200

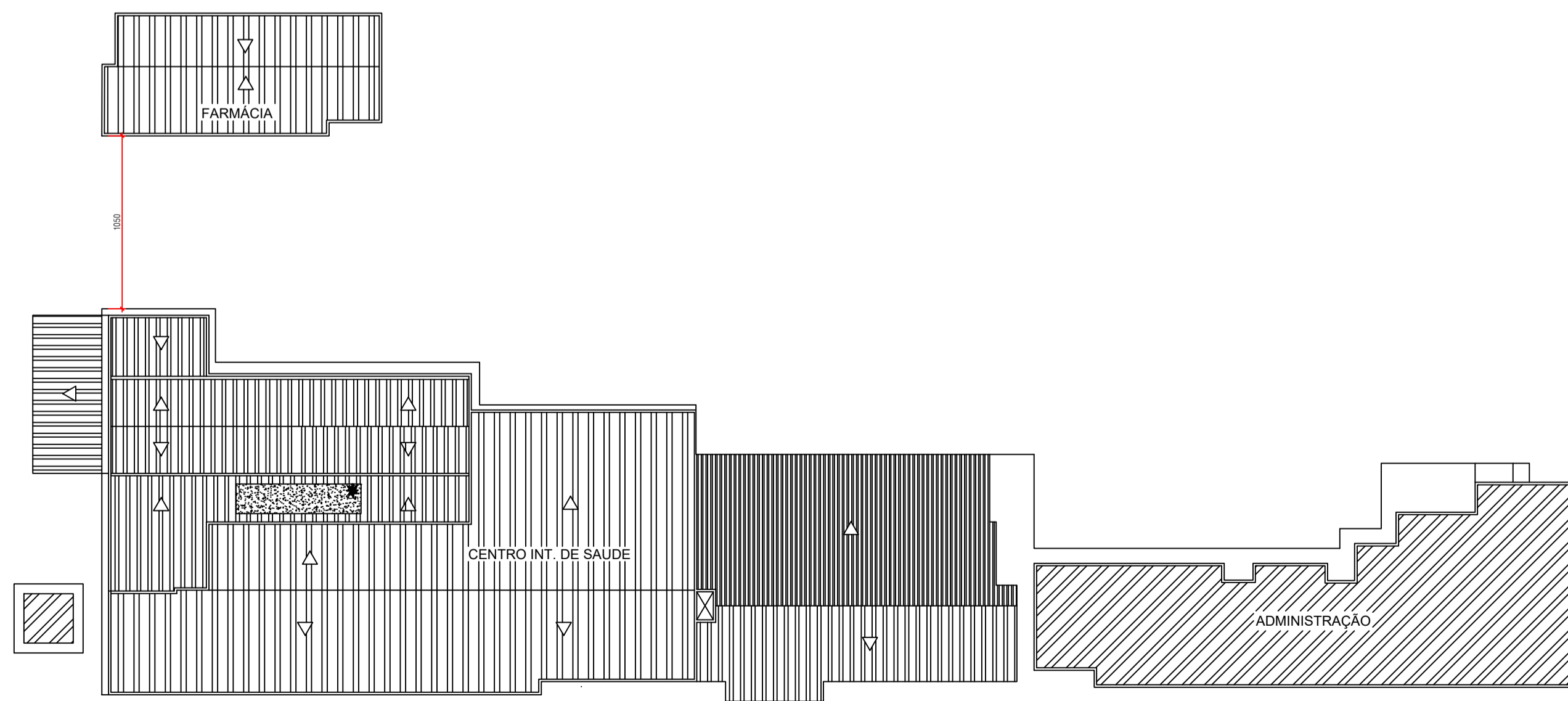

COBERTURA
ESCALA 1/200

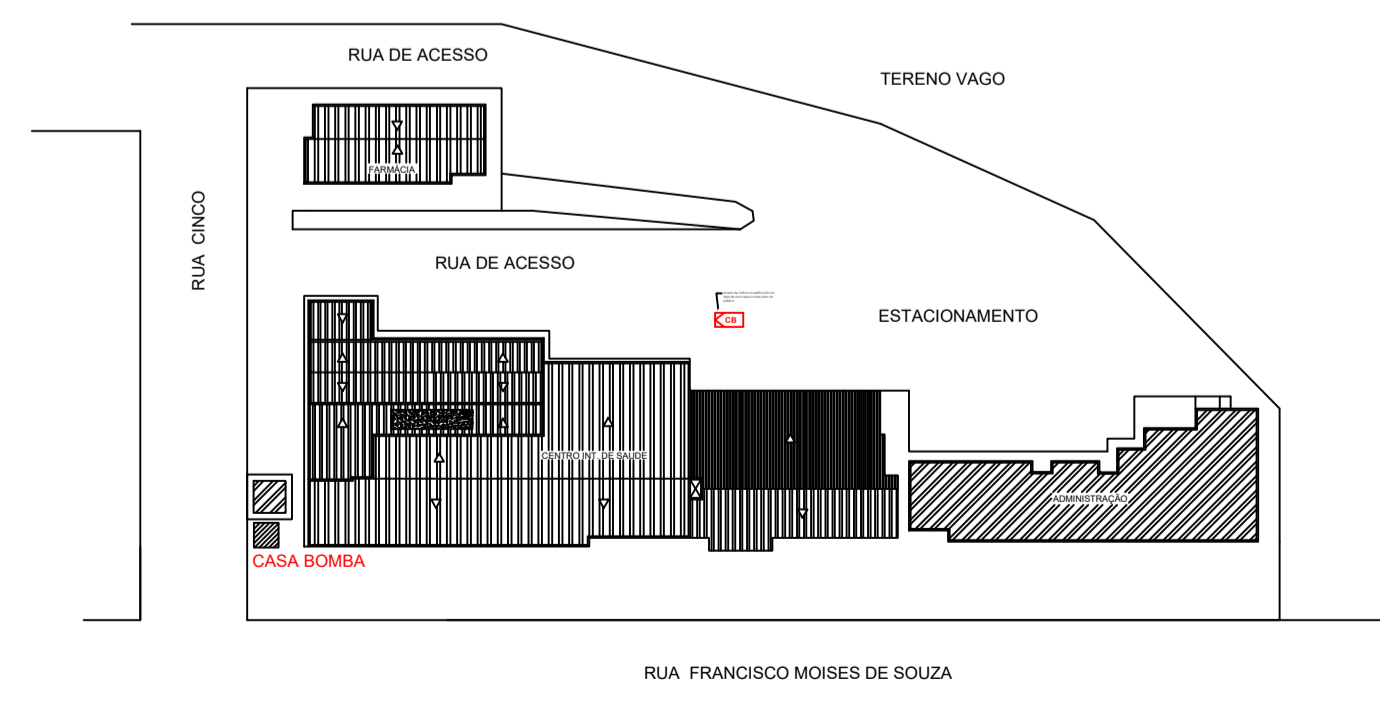

SITUAÇÃO
ESCALA 1/200

DADOS GERAIS	
Projeto de Combate à Incêndio e Pânico	
PROPRIETÁRIO:	PREFEITURA MUNICIPAL DE TOCANTINS
RESPONSÁVEL TÉCNICO:	KIMBERLY PIMENTEL - CREA 246.814/D
ANO DA CONSTRUÇÃO:	ÁREA CONSTRUÍDA: 1667,79 m ²
PROPRIETÁRIO	
PREFEITURA MUNICIPAL DE TOCANTINS CNPJ: 18.128.223/0001-02	
RESPONSÁVEL TÉCNICO	
KIMBERLY PIMENTEL ENGENHEIRA CIVIL CREA-MG: 246.814/D	
TIPO DE USO:	DATA:
H-6 Clínicas e consultório médico e odontológico	JANEIRO 2026
ENDEREÇO DA OBRA:	ESCALA:
RUA FRANCISCO MOISES DE SOUZA, 225 - CENTRO - TOCANTINS - MG - 36512-000	INDICADA NO DESENHO
IMPACTO ENGENHARIA ARQUITETURA LTDA CNPJ: 08.031.853/0001-17 R. Dr. Evandro Lages 708 - Centro - Coimbra/MG Cidade: (31) 3641-1764 (31) 3726-8738 Email: impacto@impacto.com.br contato@impacto.com.br	PROJETO EXECUTIVO
DESIGNADO:	PROJETO:
K. PIMENTEL	
03/03	